

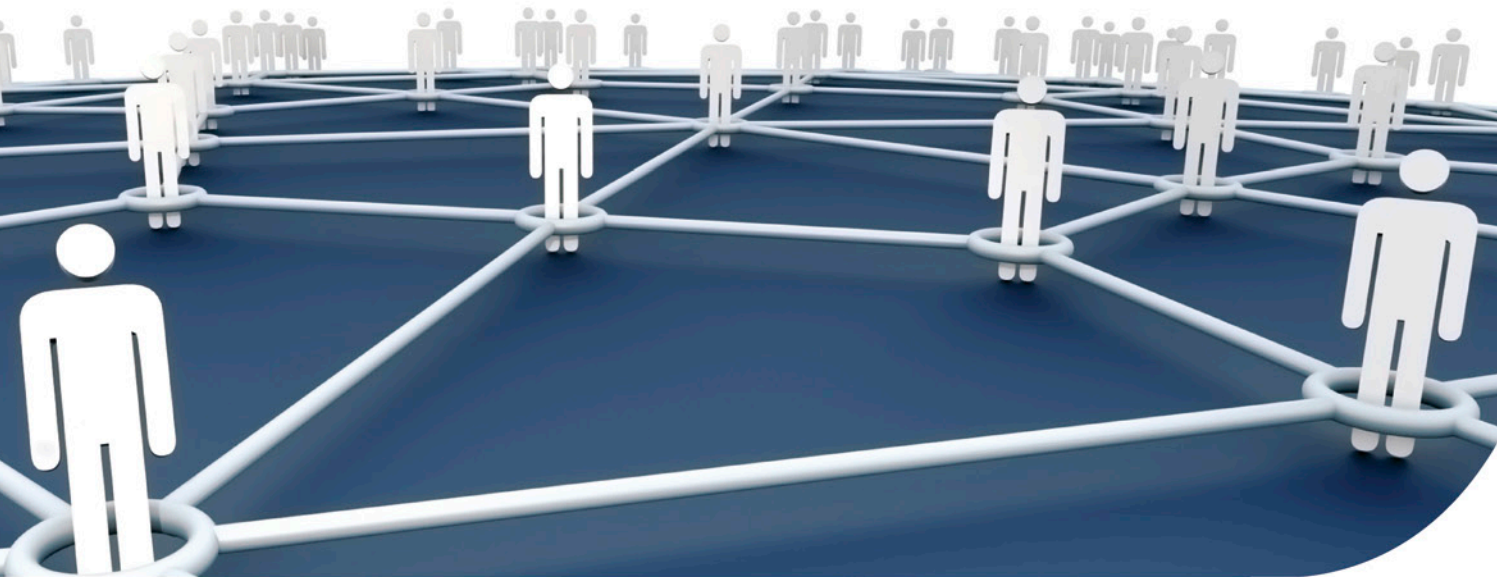

CDT-AL

CENTRO DE DESARROLLO DE TECNOLOGÍAS
PARA LA INTEGRACIÓN TRANSFRONTERIZA DE MICRO Y
PEQUEÑAS EMPRESAS DEL MERCOSUR Y AMÉRICA LATINA

**CONSTRUYA ALIANZAS Y AMPLÍE LA
CAPACIDAD DE DESARROLLO DE SU NEGOCIO**



Redes Empresariales de Negocios: para
integrar de forma productiva las micro y
pequeñas empresas



CDT-AL

CENTRO DE DESARROLLO DE TECNOLOGÍAS
PARA LA INTEGRACIÓN TRANSFRONTERIZADA DE MICRO Y
PEQUEÑAS EMPRESAS DEL MERCOSUR Y AMÉRICA LATINA

Es el programa que proporciona herramientas para el crecimiento y fortalecimiento de los pequeños empresarios.



SEBRAE CDT-AL

Es una unidad especializada de apoyo a la cooperación técnica internacional de SEBRAE/NA, operacionalizada por SEBRAE/PR. Tiene como objetivo actuar con las entidades e instituciones transfronterizas para la generación y difusión de tecnologías y soluciones, buscando la integración productiva de micro y pequeñas empresas del Brasil y América Latina.

Estas alianzas estratégicas facilitadas por el SEBRAE CDT-AL colaboran para el desarrollo de las micro y pequeñas empresas de los países de regiones fronterizas con el Brasil, creando oportunidades de mejora y generación de nuevos negocios.

Resultados Esperados

Apoyar o coordinar proyectos de cooperación transfronteriza;

Capacitar emprendedores claves involucrados en las actividades de SEBRAE CDT-AL;

Generar, desarrollar, probar y transferir metodologías/soluciones SEBRAE;

Apoyar acciones de mercado y diálogo productivo.

LA ACTUACIÓN TRANSFRONTERIZA

Estas alianzas estratégicas facilitadas por el SEBRAE CDT-AL colaboran para el desarrollo de las micro y pequeñas empresas de los países de regiones fronterizas con el Brasil, creando oportunidades de mejora y generación de nuevos negocios.

PÚBLICO OBJETIVO

El público objetivo del SEBRAE CDT-AL son las instituciones, organizaciones y gestores de proyectos vinculados a MYPES del Brasil y de los países de América Latina.

CONSTRUCCIÓN DE ALIANZAS

El SEBRAE es una entidad privada sin fines de lucro, creada con la misión de promover la competitividad y el desarrollo sostenible de los emprendimientos de micro y pequeño porte. Actúa con foco en el fortalecimiento del emprendedorismo y en la aceleración del proceso de formalización de la economía por medio de acciones como: alianzas con los sectores público y privado, programas de capacitación, acceso al crédito y a la innovación, estímulo al asociativismo, ferias y ruedas de negocios.

Ofreciendo soluciones empresariales adaptadas a las necesidades específicas de los distintos segmentos, el SEBRAE se consolidó como el principal aliado de los emprendedores brasileños. Ahora, a través del SEBRAE CDT-AL, la Entidad disponibiliza este conocimiento y expertise a las instituciones y empresas de las regiones fronterizas. La relación incluye no solo la validación conjunta de soluciones y tecnologías, pero también la búsqueda y el desarrollo de nuevos procesos de interacción e integración empresarial.



Promoviendo el intercambio de experiencias para el desarrollo de las micro y pequeñas empresas de la América Latina.



CONSTRUYA ALIANZAS Y AMPLÍE SUS OPORTUNIDADES DE DESARROLLO

REDES EMPRESARIALES DE NEGOCIOS

Las Redes Empresariales de Negocios tienen como objetivo estimular la competitividad de las micro y pequeñas empresas, fomentando la búsqueda de nuevos mercados y tecnologías, al reunir empresarios del mismo sector de actuación en los denominados Núcleos Sectoriales.

Estos Núcleos Sectoriales ayudan a los pequeños empresarios accedieren conocimientos estratégicos. Permiten, también, el intercambio de experiencias y la realización de compras conjuntas, lo que resulta en la reducción de costos para los participantes del grupo.

El asociativismo hace posible el acceso a más recursos que cualquier otra empresa o profesional tiene de forma aislada. El resultado se traduce en empresas mucho más competitivas en los diferentes mercados.

PÚBLICO OBJETIVO

Son el público objetivo del Programa Redes Empresariales de Negocios micro y pequeños emprendedores de los más diferentes sectores de actuación, que deseen ser más competitivos a través de la alianza con otras empresas de su mismo sector de negocio. Empresarios que buscan expandir su emprendimiento, reducir costos y ampliar su cobertura de mercado.

Resultados Esperados

Promover el desarrollo de las micro y pequeñas empresas, haciéndolas más competitivas;

Estimular la unión de la clase empresarial en la búsqueda de soluciones en conjunto para un mismo problema enfrentado por la cadena, como la realización de compras en grupo permitiendo la negociación de precios más competitivos;

Fomentar el intercambio de experiencias con empresarios de un mismo sector de actuación, realizando el intercambio de nuevas tecnologías, procesos y sistemas de gestión;

Aumentar el conocimiento estratégico de micro y pequeños emprendedores a través de capacitaciones, cursos de formación y asesoramiento, así como la participación en ferias y eventos;

Proporcionar asistencia especializada de consultores para la elaboración de planes estratégicos, con el seguimiento de las metas y la adopción de soluciones comunes para el grupo;

Ampliar el acceso a las nuevas tecnologías e investigaciones de mercado.

UNIÓN QUE TRAE RESULTADOS

Las Redes Empresariales de Negocios tienen como objetivo unir empresas del mismo sector para que juntas puedan discutir y tomar medidas para mejorar la calidad y la competitividad de estos emprendimientos, teniendo como resultado final el fortalecimiento de estos negocios y la ampliación de las oportunidades. El Programa muestra que, aunque concurrentes, empresarios de un mismo sector económico pueden ser aliados y aprovechar la fuerza del grupo para alcanzar objetivos comunes.

Participando del Programa, a través de Núcleos Sectoriales, el empresario tiene la posibilidad de identificar los problemas comunes a su área de actuación, cambiar informaciones y experiencias entre los miembros del grupo y, de esta manera, adoptar medidas integradas que se conviertan en una ventaja competitiva para su negocio.



SEBRAE CDT-AL

Un centro de referencia para Cooperación
Técnica Internacional, desarrollo y
transferencia de soluciones.



CDT-AL

CENTRO DE DESARROLLO DE TECNOLOGÍAS
PARA LA INTEGRACIÓN TRANSFRONTERIZA DE MICRO Y
PEQUEÑAS EMPRESAS DEL MERCOSUR Y AMÉRICA LATINA

www.sebraepr.com.br | www.sebraecd-tal.com.br